THE·AUTOGRAPH·COLLECTION·OF
HOWES NORRIS, JR.

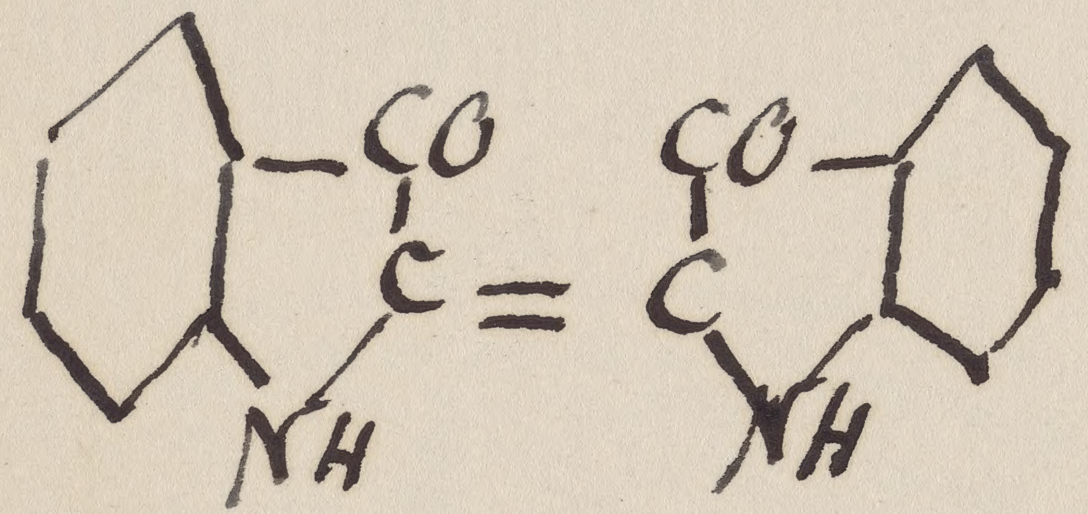

Indigo

Adolf Baeyer.

München den 15ten November 1910.

DSI

kann.

Hertwig, der gestern hier
kam, erzählt mir, daß die
Wunde von Walter jetzt
definitiv geheilt, seitdem der
Splitter entfernt ist.

Sonst kann ich nichts neues
berichten. Ich sitze einsam in
dem großen Hause u. sehe
fast niemand. [illegible] wird
aber fleißig.

Herzliche Grüße auch an
Ihr junges Volk
von Ihrem getreuen
Adolf Baeyer.

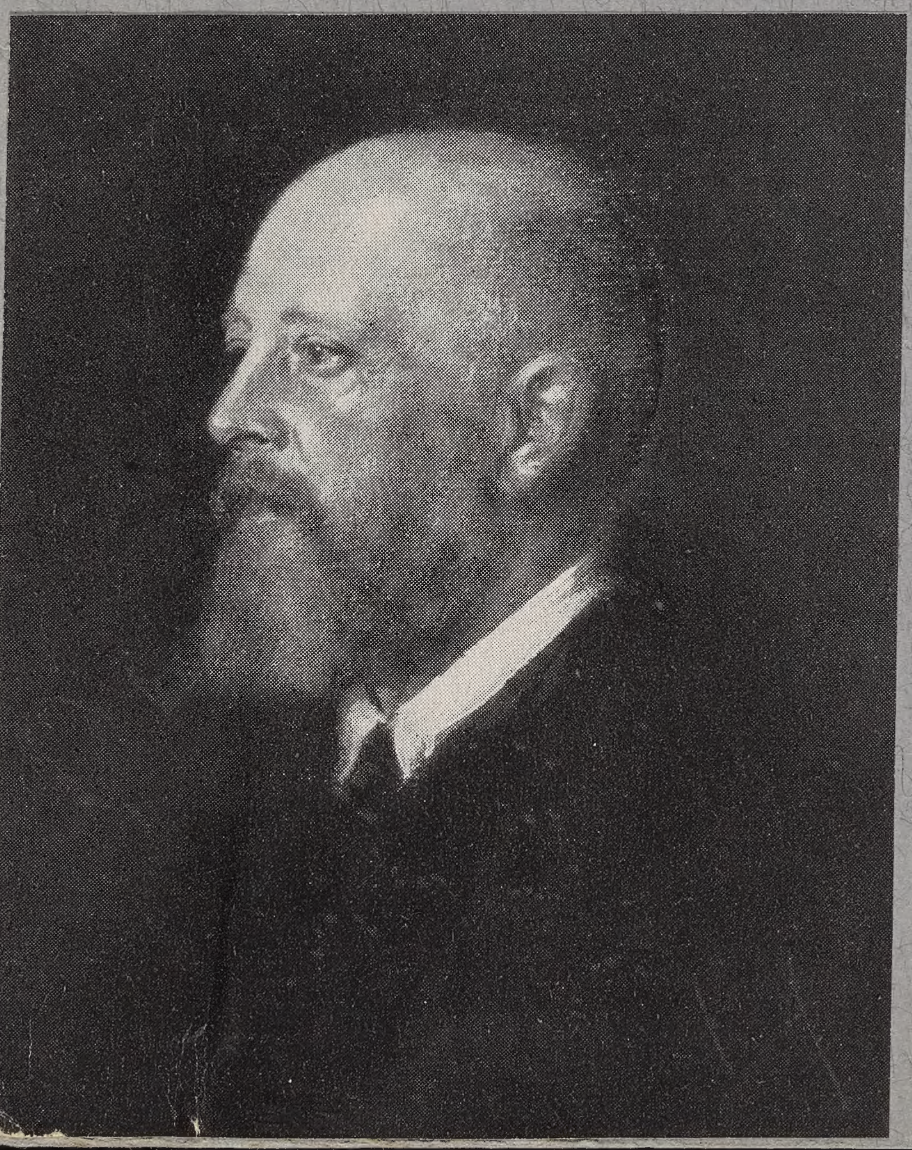

Adolf von Baeyer
1835 - 1917

DSI

Chemiker